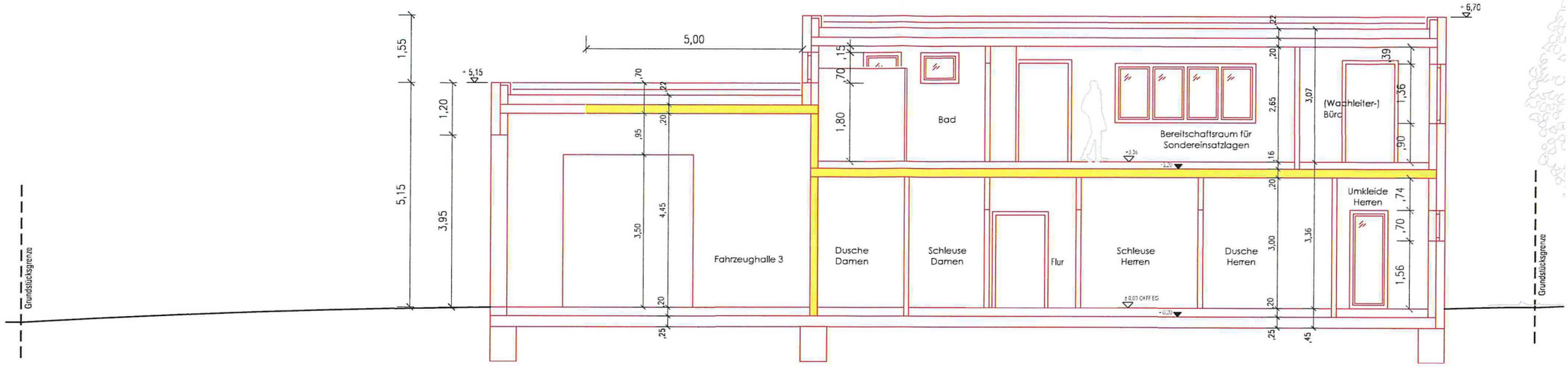

Schnitt A-A

Feuerhemmend
F30
(R)EI 30

Gehört zur Baugenehmigung

AZ: 4125/25 vom 17.04.26

Kreis Düren
Der Landrat
Im Auftrag

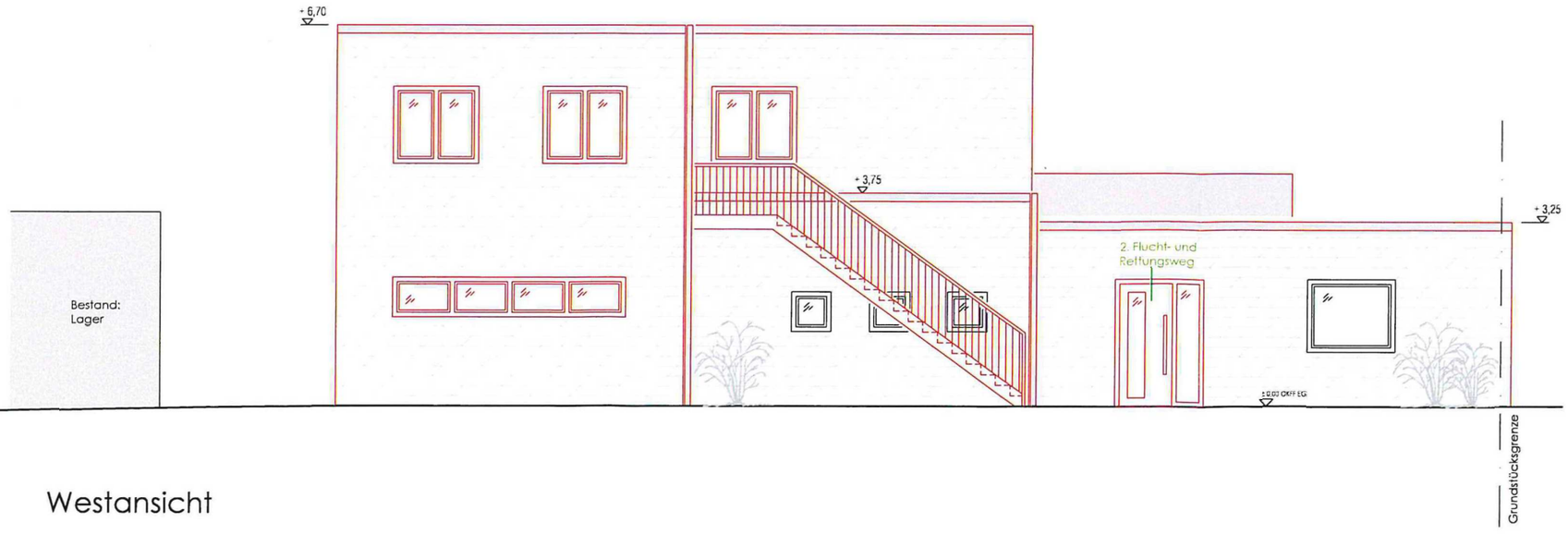

Westansicht

PLAN NR.	DATUM	GEZEICHNET	MAßSTAB	PROJEKT
B3	18.11.2025	C. Angioni	1:100	2024 - 402

PLAN
Schnitt A-A, Westansicht

BAUVORHABEN
Erweiterung des Feuerwehrgerätehauses Eschweiler über Feld um eine Fahrzeughalle, Nebenräume für Personal und einen Bereitschaftsraum
in 52388 Nörvenich, Alter Kirchpfad 2

BAUHERR
Gemeinde Nörvenich
Bahnhofstraße 25
52388 Nörvenich